

Ligne 500 Intégrale



WINDOWS



sage

La gestion en toute sérénité.

Ligne 500 Intégrale

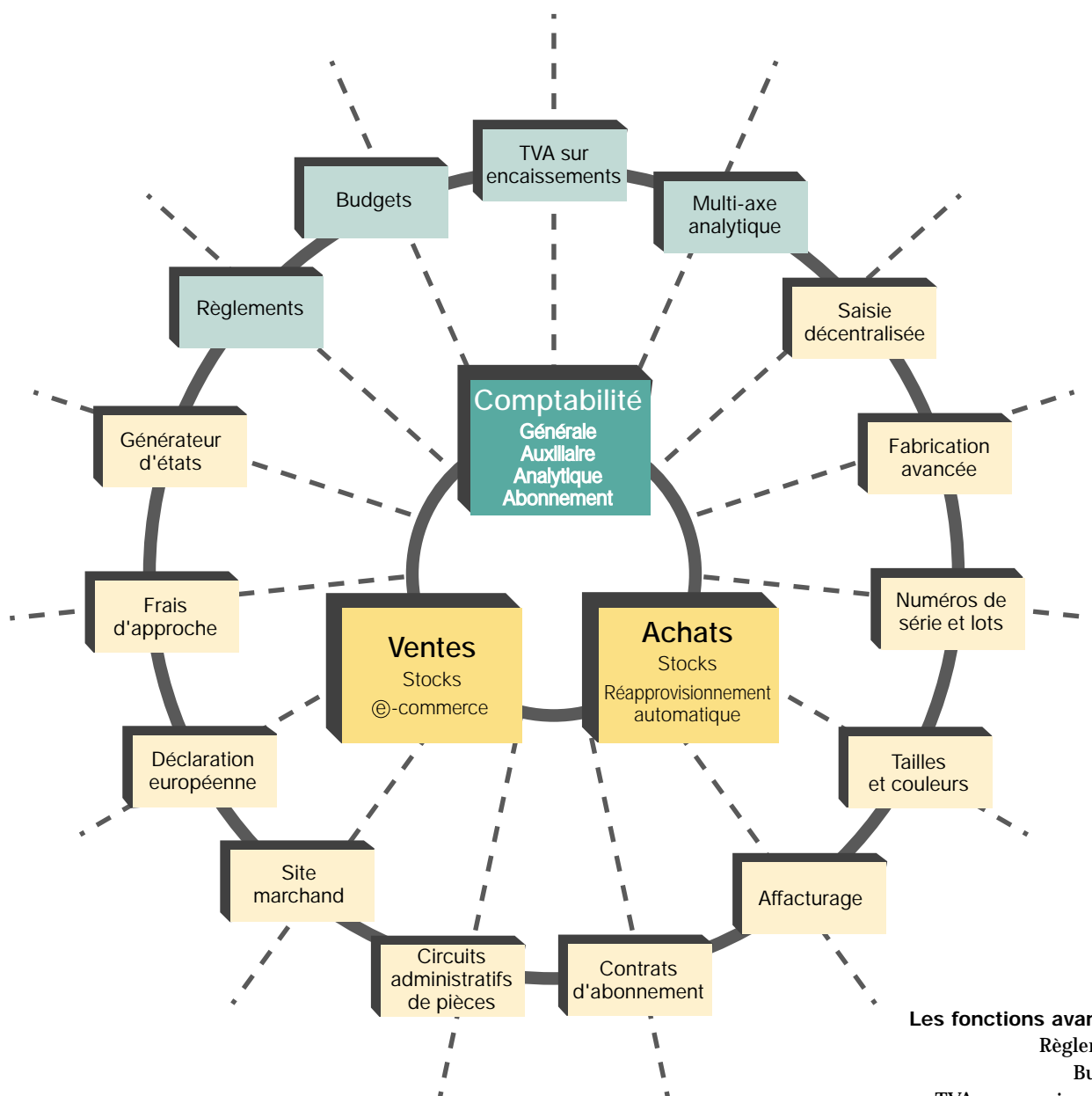

Les fonctions avancées

- Règlements
- Budgets
- TVA sur encaissements
- Multi-axe analytique
- Saisie décentralisée
- Fabrication avancée
- Numéros de série et lots
- Contrats d'abonnement
- Tailles et couleurs
- Affacturage
- Circuits administratifs de pièces
- Déclaration européenne
- Frais d'approche
- Générateur d'états
- Site marchand

Le cœur de la Ligne 500 Intégrale

Comptabilité 500 Intégrale*

Gestion Commerciale 500 Intégrale*

* Les modules fonctionnent ensemble ou séparément

Toute la puissance de l'architecture Client/Serveur et de l'ergonomie Windows au service de la gestion de votre entreprise, dans un logiciel intégré et modulaire.

Dans un environnement mondial de plus en plus concurrentiel, les entreprises recherchent des solutions logicielles stratégiques pour saisir et analyser les données indispensables à leur développement économique. Elles sont à la recherche de solutions intégrées s'adaptant facilement dans leur système d'information existant, offrant une ouverture sur les applicatifs environnants et une richesse fonctionnelle suffisante pour répondre aux besoins spécifiques des utilisateurs, assurant fiabilité et sécurité dans la gestion des données.

Par son architecture, sa souplesse de paramétrage et son interface utilisateur basée sur les outils standard du marché, la Ligne 500 Intégrale répond aux besoins de toutes les entreprises, quel que soit leur secteur d'activité. Elle apporte les avantages d'une solution standard en offrant une importante richesse fonctionnelle. La Ligne 500 Intégrale permet l'exploitation d'importants volumes d'informations et la connexion simultanée d'un grand nombre de postes sur des architectures réseaux hétérogènes.

Chaque fonction a été conçue dans la même philosophie. Vos collaborateurs travaillent dans un environnement identique selon les mêmes procédures, quel que soit leur service. Grâce à un menu personnalisé, ils n'accèdent qu'aux informations et fonctions nécessaires à leur tâche. Vous pouvez également personnaliser toutes les éditions proposées en standard dans le logiciel pour les adapter aux exigences de vos partenaires ou respecter vos procédures internes. La Ligne 500 Intégrale vous permet en outre de paramétrer vos propres éditions d'analyse et reporting, tableaux de bord ou états financiers.

Compatible euro, la Ligne 500 Intégrale s'intègre parfaitement dans votre système d'information, présent et futur. Elle permet l'échange de toute information comptable ou commerciale avec vos logiciels existants. Elle permet une exploitation optimisée des données sous les systèmes d'exploitation leaders du marché (*Microsoft Windows NT Serveur, NT WorkStation, Windows 95 ou 98, Unix SCO, HP/UX, AIX...*) garantissant ainsi la pérennité de votre investissement informatique.

Avec la Ligne 500 Intégrale, vous bénéficiez d'une architecture Client/Serveur et de l'interface Windows pour une exploitation optimisée de votre comptabilité et de votre gestion commerciale. Vos données ne sont saisies qu'une seule fois, accessibles et exploitables à tout moment au travers d'une base de données unique.

Sage propose sa solution de gestion intégrée et modulaire sur deux bases de données différentes :

- La Ligne 500 Intégrale pour V-ISAM est architecturée autour d'une base de données propriétaire. Elle intègre des technologies avancées, telle que le driver ODBC SIMBA, pour garantir une ouverture de l'interface et de la base de données à de nombreuses applications standards du marché.
- La Ligne 500 Intégrale pour Oracle est architecturée autour du S.G.B.D.R. (*Système de Gestion de Base de données Relationnelle*) Oracle8i. Cette version plus performante permet de gérer des volumes de données encore plus importants et ouvre sa base de données en lecture et en écriture, à la plupart des outils standard du marché. La Ligne 500 Intégrale pour Oracle bénéficie de la même richesse fonctionnelle et de la même interface utilisateur que la Ligne 500 Intégrale pour V-ISAM.

Pour plus de clarté dans la lecture de ce support, nous utilisons, dans tout le document, l'appellation Ligne 500 Intégrale pour présenter à la fois la Ligne 500 Intégrale pour V-ISAM et la Ligne 500 Intégrale pour Oracle.





Sage et l'euro

“ La société Sage, premier éditeur mondial de logiciels de gestion, n'a pas lésiné sur les moyens pour le passage à la monnaie unique. Dès le début 1997, elle a nommé un monsieur euro à la tête d'une commission rassemblant des salariés des services comptabilité, gestion commerciale, export... Objectifs : définir la politique que Sage doit mener sur l'euro et mettre en place de nouveaux outils dans cette perspective.”

La Tribune
du 6 janvier 1998

Le travail de cette commission a permis à Sage de jouer un rôle important dans la sensibilisation à l'euro des entreprises : près de 400 séminaires d'information en 1998 ; conférences et publication d'un guide " 100 questions pour anticiper l'Euro et l'an 2000 " en 1997, d'un ouvrage " Le Guide EURO de l'Informatique et des Systèmes d'Information " en octobre 1998 aux Editions d'Organisation, d'un dossier technique " 30 solutions pour franchir le cap de l'Euro " sur les impacts de l'Euro dans les logiciels de gestion, et la réalisation d'un diagnostic " 24 points pour vérifier la compatibilité Euro d'un logiciel de gestion " en Novembre 1998.

La Ligne 500 Intégrale

Un logiciel totalement euro-compatible

La Ligne 500 Intégrale intègre depuis décembre 1998 une gestion complète de l'euro :

- Vous pouvez adapter votre système d'informations dès le 1^{er} janvier 1999 en saisissant vos écritures comptables (*factures, règlements...*) en franc ou en euro, indépendamment de la date d'adoption de l'euro comme unité de comptabilisation.
- Vous pouvez aussi saisir vos tarifs et vos pièces commerciales en franc ou en euro.
Le programme se charge de calculer et d'imputer automatiquement les écarts d'arrondis résultants des conversions des pièces commerciales.

L'EuroPass'port

L'euro ne se limite pas aux nouvelles fonctionnalités dans les logiciels mais entraîne des modifications dans l'ensemble du Système d'Information de votre entreprise. C'est pourquoi Sage a automatisé dans EuroPass'port, les principales tâches de la mise à jour euro de votre Système d'Information pour vous aider dans la gestion de votre projet euro. EuroPass'port est un logiciel intégré dans toutes les versions euro compatibles des progiciels Sage qui identifie et organise toutes les opérations de bascule à l'euro et en contrôle la bonne chronologie.

EuroPass'port identifie 4 grandes étapes du projet et les ordonne pour faciliter leur enchaînement tout au long de la période transitoire. Il vous donne une bonne visibilité de l'état d'avancement de votre projet et vous rend autonome dans la gestion du projet euro.

EuroPass'port est complété par d'autres outils également livrés en standard. La Calculette euro de Sage facilite la conversion monétaire entre le franc et l'euro ou d'autres monnaies et devises. Appelée depuis la barre de tâches ou depuis un menu contextuel, la Calculette est accessible pour les zones de saisie. **L'Inverseur** de Sage permet de passer immédiatement du franc vers l'euro ou inversement dans les visualisations et éditions.

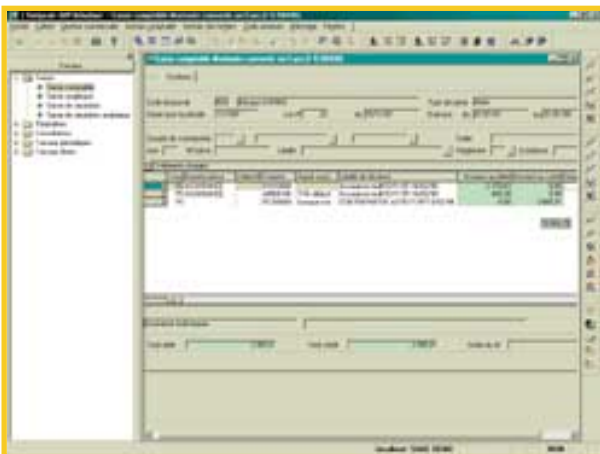

Familiarisez-vous dès à présent à l'euro grâce à l'EuroPass'Port, l'Inverseur et la Calculette de gestion Sage, directement accessibles depuis la barre d'outils

Comptabilité 500 Intégrale

La Comptabilité 500 Intégrale Windows permet le suivi de votre comptabilité en historique, en brouillard ou en simulation sur deux exercices ouverts simultanément. Les périodes des exercices sont paramétrables.

Elle simplifie et sécurise l'enregistrement de votre comptabilité par la mémorisation de schémas comptables et d'écritures d'abonnement périodiques, par l'utilisation de libellés automatiques et de compteurs de pièces.

Elle intègre une véritable base de données composée de nombreuses zones libres : montant, date, quantité, code, commentaire...

La Comptabilité 500 Intégrale Windows assure le suivi de votre comptabilité auxiliaire en franc et en devise par les fonctions de suivi des règlements, lettrage, relances mult niveau...

Elle optimise la tenue de votre comptabilité analytique par le paramétrage et l'utilisation de ventilations analytiques modèles. Elle permet au gestionnaire d'analyser et de contrôler les flux de l'entreprise selon plusieurs axes d'analyse.

Les éditions de comptabilité générale, auxiliaire et analytique rendent compte de l'activité en franc, devise, quantité et montant.

Personnalisation

- **Comptes généraux**

Les comptes peuvent être appelés par leur code intitulé ou code d'appel court afin d'accroître la rapidité de saisie. Un compte général peut être défini collectif, lettrable, pointable ou ventilable en analytique.

- **Comptes auxiliaires**

De longueur paramétrable, les comptes clients, fournisseurs et auxiliaires divers font l'objet d'un plan comptable distinct. Ainsi les mouvements de tiers sont centralisés sur les comptes collectifs.

Toutes les informations nécessaires au suivi des tiers sont communes à la Gestion Commerciale.

- **Sections analytiques**

Les sections analytiques peuvent être automatiquement segmentées et structurées sous forme d'axes d'analyse : fonction, produit, affaire, centre de coût ou de profit. Elles sont mouvementées en montant et en quantité lors des saisies sur les comptes généraux ventilables. La saisie extra-comptable permet de les mouvementer sans incidence sur la comptabilité générale. Une section peut être mouvementée sur plusieurs exercices grâce au suivi "analytique-affaire". Enfin, il est possible d'automatiser les ventilations des comptes généraux selon une répartition pré-établie.

- **Journaux comptables**

Des facilités de saisie sont proposées : compteurs de numéros de pièces, libellés automatiques, schémas de saisie avec calcul automatique de la TVA, écritures modèles et lettrage en cours de saisie, contrepartie automatique.

Efficacité

- **Génération des écritures comptables**

Les écritures comptables d'achats et de ventes sont directement générées par la Gestion Commerciale. Les écritures liées au suivi des règlements des tiers sont générées automatiquement par la gestion des règlements.

- **Génération automatique des écritures d'extourne**

Les écritures comptables peuvent être aisément corrigées grâce à la fonction d'extourne.

- **Abonnements comptables**

Les écritures comptables à périodicité fixe (*provisions, loyer, contrats d'assurance...*) sont mémorisées puis automatiquement générées aux dates établies.

- **Lettrage des comptes**

Les comptes généraux et auxiliaires peuvent être lettrés automatiquement par référence de pièces, montants identiques, solde à zéro ou recherche d'un montant égal au solde. Des écritures de régularisation sur écarts de règlement, écarts de change ou de conversions liés à l'euro peuvent être automatiquement générées.

- **Pointage des comptes**

Les comptes généraux peuvent être pointés ou dépointés afin d'éditer les états de rapprochement. Le pointage peut être également réalisé en liaison avec un logiciel de rapprochement bancaire.

- **Centralisation des écritures**

Elle permet un gain de place considérable en regroupant le détail des mouvements en une unique écriture périodique optimisant les temps de traitement.

- **Lettres de relances clients**

Elles peuvent être éditées ou directement faxées en devises et/ou en langues étrangères. Elles sont multiniveau, permettant un suivi des relances adapté aux besoins du Credit Manager.

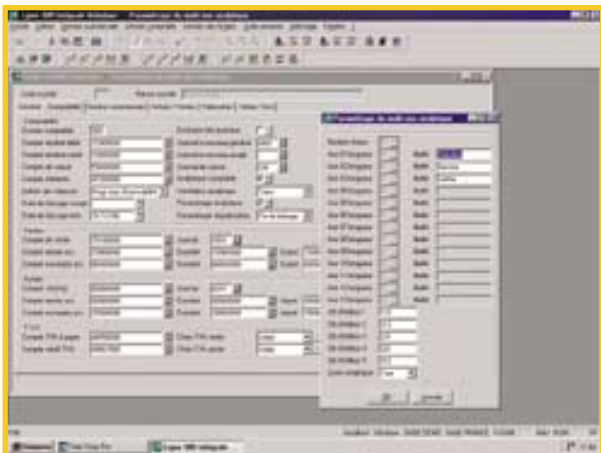

Paramétrage de la structure des codes analytiques

Gestion comptable en temps réel

- **Saisie comptable**

Les écritures saisies sous forme de pièce ou de lot sont enregistrées dans un brouillard puis transférées dans l'historique. La base de données comptable est enrichie de nombreuses zones libres activées sur option : quantité, date de commande, montant couvert, code affaire...

- **Saisie analytique**

Les sections analytiques peuvent être mouvementées de manière extra-comptable sans répercussion sur la comptabilité générale.

- **Saisie de simulation**

Les écritures de simulation permettent d'éditer des états de situation. Elles peuvent être conservées sur des exercices clos, permettant ainsi de comparer les situations de plusieurs exercices.

- **Consultation des comptes**

Tous les mouvements et cumuls des comptes peuvent être visualisés en temps réel au même titre que les à-nouveaux et les mouvements lettrés ou pointés. Il suffit d'appuyer sur une touche pour visualiser la pièce commerciale à l'origine d'une écriture et sur une autre touche pour visualiser la contrepartie d'une écriture.

- **Travaux de fin d'exercice**

L'ouverture d'un nouvel exercice génère automatiquement des à-nouveaux provisoires. Ils seront réactualisés lors des nouvelles saisies et deviendront définitifs lors de la clôture d'exercice. Un report analytique sera opéré pour les sections de type « affaire ».

- **Éditions comptables**

Toutes les éditions comptables générales, auxiliaires, analytiques et de simulation sont paramétrées en standard : brouillards des saisies, journaux, balances, balance âgée, grand-livres et aussi relevés de centrales. Les états financiers sont librement paramétrés et peuvent être édités d'après les comptes généraux ou les sections analytiques. Seront ainsi édités les bilans, comptes de résultats, soldes intermédiaires de gestion, tableaux de bord, ratios financiers...

Plurimonétaire

- **Comptabilité multidevise**

Les écritures peuvent être saisies en devises avec conversion en francs. Les règlements sont également saisis en devises, permettant ainsi d'automatiser les écritures pour écart de change. Les états comptables peuvent être édités en devises.

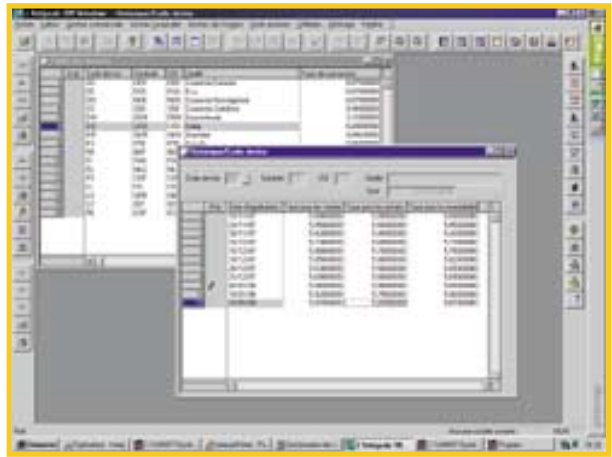

Saisie de la table historique des devises

Règlements

- **Suivi des échéances**

Les écritures comptables liées au suivi des règlements clients et fournisseurs sont générées automatiquement. Il suffit de faire évoluer les dettes et créances dans un circuit librement paramétré. Le lettrage et le pointage de ces écritures sont également automatisés.

- **Éditions**

Sans traitement supplémentaire, il est possible d'éditer les lettres de relance des traites à l'acceptation, des billets à ordre non parvenus, des titres de paiement et des lettres regroupant des règlements pour un même client ou fournisseur.

- **Remises bancaires**

La suppression des supports papier permet des économies d'argent, les remises d'ordres bancaires pouvant être transmises aux banques sur support magnétique au format Etebac. La sécurité des informations est assurée, toutes les données nécessaires à la transmission étant mémorisées dans la Comptabilité 500 Intégrale.

Budget

Les différentes rubriques de la structure budgétaire sont composées de comptes généraux et peuvent être déclarées ventilables en analytique.

- **Saisie des budgets**

Chaque budget est rattaché à une structure. Une infinité de budgets par structure peut être enregistrée. Les budgets sont saisis par rubrique et par section ; les montants budgétés sont ensuite éclatés par période en pourcentage ou en montant. Des coefficients de saisonnalité définis pour chaque rubrique optimisent les temps de saisie. Les budgets peuvent être saisis en MF, KF, francs ou centimes. Chaque budget peut être validé afin d'interdire toute modification.

- **Génération automatique des budgets**

Un nouveau budget peut être construit à partir d'un budget existant, du réalisé ou les deux, en leur appliquant un coefficient de révision.

- **Éditions budgétaires**

Elles sont réalisées par rubrique avec ou sans détail par section ou inversement : éditions des budgets, comparatifs interbudgets, comparatifs budgété/réalisé et projections budgétaires qui permettent un véritable suivi de la santé de votre entreprise.

Option TVA sur encaissements

La TVA sur encaissements s'adresse aux sociétés prestataires de services. Elle permet de gérer les régimes de TVA sur les débits, sur les encaissements et le régime mixte. En effet, une même pièce, aussi bien commerciale que comptable, pourra être assujettie aux deux régimes simultanément.

Les comptes comptables mouvementés seront distincts selon le régime. Pour les achats et les ventes soumis à la TVA sur les encaissements, il sera possible de paramétrer l'étape de règlement déclenchant " l'exigibilité " de la TVA. Les états préparatoires manuels ou trimestriels peuvent être édités selon de nombreux critères.

Visualisation
des vues pyramidales
sous forme arborescente

Option multi-axe analytique

La Comptabilité 500 Intégrale permet au gestionnaire d'analyser et de contrôler les flux de l'entreprise.

- **Multi-axe**

La structure des codes sections permet de définir jusqu'à 13 axes analytiques. Chacun de ces axes représente une nature de flux (*fonction, produit, affaire, centre de coût ou de profit...*) dont la rentabilité peut être mesurée en montant et en quantité. Le prix standard ainsi dégagé sera automatiquement réexploité en saisie analytique.

- **Affectation analytique**

Vous alimentez la comptabilité analytique automatiquement, en quantité et en montant, depuis les pièces de vente, d'achat, de stock et de fabrication.

L'affectation analytique en saisie manuelle peut être réalisée par saisie directe de la section analytique ou par appel successif des différents axes analytiques.

Vous gagnerez ainsi en temps et en sécurité.

- **Vues pyramidales**

Les centres d'analyse de chaque axe analytique peuvent être regroupés sous forme de rubriques. Celles-ci pourront elles-mêmes être regroupées de façon pyramidale, créant jusqu'à 9 niveaux d'imbrication. Les vues pyramidales peuvent comporter jusqu'à 9 niveaux de regroupement, mais il reste possible de choisir le niveau de détail souhaité : éditions analytiques ou détaillées, en montant ou en quantité d'unité d'œuvre.

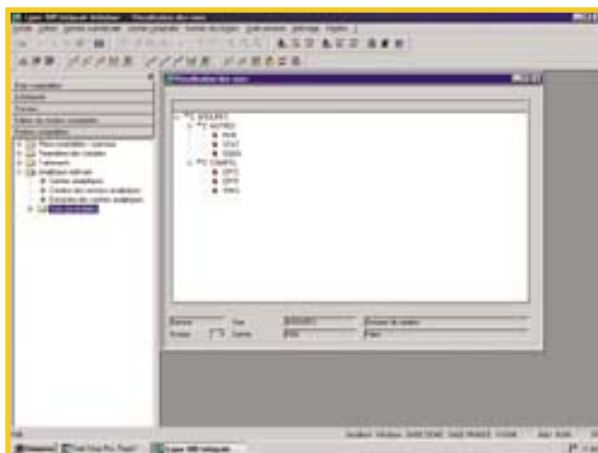

Gestion Commerciale 500 Intégrale

La gestion des ventes gère l'ensemble des fonctions commerciales, de l'établissement des devis et des factures proforma jusqu'à l'exploitation des statistiques de ventes et la génération automatique des écritures comptables.

La facturation est traitée dans toutes ses spécificités : gestion multidevise, édition des pièces en langues étrangères, gestion des exceptions de tarification, personnalisation des éditions de pièces, suivi des encours clients et calcul des commissions des représentants.

La gestion des achats permet à l'entreprise de suivre l'intégralité des approvisionnements, des demandes de prix jusqu'à la facture.

Elle offre des fonctions essentielles telles que la contremarque, les tarifs fournisseurs particuliers, le multiconditionnement et la gestion multifournisseur par article ou encore les réapprovisionnements automatiques. Au cœur de la gestion des ventes et des achats, la gestion des stocks inclut le suivi des stocks multidépôt et multifournisseur, la saisie d'inventaire ou encore les régularisations de valeur de stocks.

Personnalisation

- **Codification client, fournisseur et article**

La longueur des codes est paramétrable, s'adaptant à votre codification. Code barre sur 18 caractères en clé secondaire, avec accès en recherche multicritère.

- **Modalités de règlement**

Tous les calculs d'échéances sont gérés. Le règlement d'une pièce peut être éclaté en plusieurs échéances.

- **Commissions des représentants**

A chaque représentant est affecté, en plus de ses coordonnées, le taux, la base et la périodicité de commission. Des exceptions suivant l'article vendu et le client peuvent lui être rattachées.

Les représentants peuvent recevoir des commissions sur le chiffre d'affaires, la marge ou les encaissements. La notion de chef de secteur permet de calculer les rétrocessions à opérer.

- **Personnalisation des pièces**

Toutes les pièces de Gestion Commerciale peuvent être personnalisées. Vous pourrez, par exemple, adapter vos documents commerciaux aux formats souhaités par vos clients et les intituler dans la langue choisie.

- **Zones libres**

Chaque fiche client, article, fournisseur ou représentant dispose de zones libres pour enregistrer et éditer toutes les informations propres à votre activité.

- **Désignations complémentaires article**

Un véritable bloc-notes lié à chaque article permet de renseigner des données techniques complémentaires. Ces désignations peuvent en outre être traduites en langue étrangère et personnalisées selon le client.

- **Appel des articles en saisie de pièces**

Un article est appelé en facturation par son code, son intitulé, son code-barre ou un code supplémentaire de votre choix.

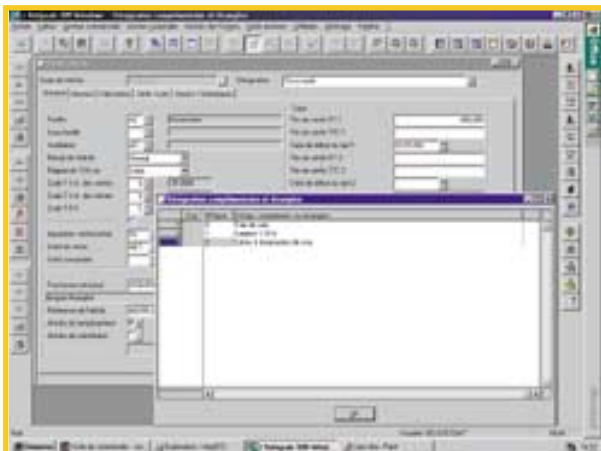

Gestion des stocks en temps réel

- **Multimode de valorisation des stocks**

Vos stocks seront valorisés suivant 4 modes : dernier prix d'achat ou de revient, prix moyen pondéré d'achat ou de revient. Il est possible de recalculer les PMP et les marges, régulariser et connaître la valeur d'un stock à une date donnée.

Avec l'option numéros de série et lots, vous calculez vos marges par rapport à une valorisation en FIFO, LIFO, FEFO, LEFO...

L'option Frais d'approche permet d'imputer très précisément frais d'assurance, fret, douane... au prix de revient des articles importés, afin de suivre au mieux les marges de votre entreprise.

- **Gestion multiconditionnement par article**

Un même article peut être géré sous de multiples formes de conditionnement de vente et d'achat. Chaque conditionnement peut avoir un tarif particulier. Sont suivis en statistiques aussi bien l'article que ses différents conditionnements.

- **Gestion multifournisseur par article**

Un grand nombre de fournisseurs peut être rattaché à un article. Pour chaque fournisseur, vous mémorisez son prix d'achat, ses modalités de livraison (*délais, quantités...*) ou encore sa propre codification pour éditer ses commandes.

- **Gestion multidépôt**

Chaque société peut suivre jusqu'à 1296 dépôts. Les mouvements de stocks sont gérés dépôt par dépôt, de même que les inventaires. En cas de rupture de stock sur un dépôt, il est possible de choisir un autre dépôt ou une liste d'articles de remplacement.

- **État des stocks d'un article**

La mise à jour en temps réel du fichier articles permet de visualiser à tout instant l'état des stocks, tous dépôts confondus ou dépôt par dépôt.

- **Historique des commandes clients et fournisseurs**

Vous pourrez renseigner à tout moment vos clients sur la situation de leurs commandes, même si elles ont évolué à l'état de livraison ou de facture.

- **Cadencement de commandes**

Une commande peut regrouper des articles devant être livrés à différentes dates. Plusieurs bons de livraison pourront être ainsi générés.

- **Contremarque**

Les commandes de vos clients peuvent déclencher automatiquement les commandes de réapprovisionnement ou les plans de production, dans le cas d'articles fabriqués.

- **Réapprovisionnements automatiques**

L'analyse des ventes et du portefeuille de commandes détermine les ruptures prévisionnelles afin de générer en conséquence les commandes fournisseurs ou les plans de production, dans le cas d'articles fabriqués.

- **Blocage pour rupture de stocks**

Différents modes de contrôle de stocks peuvent être paramétrés par type de pièce : contrôle sur stock réel ou disponible ou encore aucun contrôle.

- **Saisie d'inventaire**

Gestion complète de l'inventaire avec possibilité de décalage entre la date du comptage physique et la date de saisie des inventaires.

Gestion des tarifs

- **Tarifification des articles**

Deux prix HT et TTC et un tarif promotionnel sur une période définie sont liés à chaque article. Ces prix publics pourront naturellement être redéfinis en fonction des clients et des articles.

- **Conditions liées au client**

Suivant les articles vendus et pour une période donnée, une remise particulière peut être accordée, ou un nouveau prix de vente peut être établi client par client. Ces conditions sont également applicables à des catégories de clients et d'articles en fonction des quantités vendues. Pour les clients en devises, un nouveau prix de vente peut être défini dans leur monnaie. Le client peut être facturé HT ou TTC. Des pourcentages de ristourne, d'escompte ou des remises globales pourront lui être imputés par ailleurs.

- **Conditions liées à l'article**

Quel que soit le client, un tarif quantitatif peut être lié à l'article. Toutes les remises rattachées à l'article peuvent être appliquées en cascade. Un prix en devises, indépendant des fluctuations de taux de change, pourra de plus être rattaché à chaque article.

- **Conditions liées au fournisseur**

Comme pour les clients, il est possible pour chaque article de renseigner les prix et remises de vos fournisseurs. Ces remises peuvent être définies en fonction des quantités achetées.

- **Mise à jour automatique des tarifs**

Tous les tarifs, qu'ils soient liés au client, à l'article, au fournisseur, combinatoires ou quantitatifs, peuvent être mis à jour automatiquement.

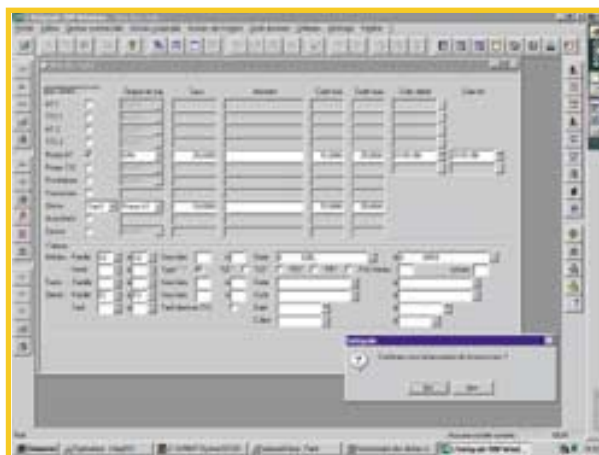

Mise à jour automatique d'un prix promotionnel par rapport au dernier prix d'achat

Gestion plurimonétaire

- **Gestion multilingue**

Les pièces destinées à vos partenaires internationaux pourront être éditées en langues étrangères.

- **Gestion des devises**

Les pièces commerciales d'achat et de vente pourront être saisies et éditées en devises. Un duplicata en francs peut alors être imprimé.

- **Gestion des taxes**

TVA, taxes parafiscales et octroi de mer peuvent être calculés en fonction de l'article et du pays de provenance ou de destination. Les exceptions de calcul sont prévues.

- **Législation européenne**

Numéro identifiant TVA, code nomenclature douanière, unité supplémentaire, poids en kilogrammes avec arrondis légaux, code pays d'origine sont gérés par le logiciel.

Intégration avec la Comptabilité

- **Interaction avec la Comptabilité**

Clients et fournisseurs sont communs à la Gestion Commerciale et à la Comptabilité. Les informations comptables peuvent ainsi être directement visualisées depuis la Gestion Commerciale. Les comptes de vente, d'achat, de TVA et de TPF imputés lors des liaisons comptables sont fonction du tiers et de l'article.

- **Suivi des impayés**

Les niveaux de relance sont affectés automatiquement. Les lettres sont librement paramétrées en francs ou en devises et en langues étrangères, ce qui permet de les adapter à la solvabilité et à la nature de vos clients.

- **Suivi des encours clients**

La Comptabilité met à jour en temps réel l'encours client dans la Gestion Commerciale. Lorsqu'il excède le crédit accordé, un message vous avertit en saisie de pièce afin de limiter les risques d'impayés. Le portefeuille de commande peut figurer à la demande dans l'encours des clients.

- **Nature des clients**

Le programme distingue les clients livrés des clients facturés, les clients occasionnels, les centrales d'achats, les clients débités en Comptabilité. Ceci permet notamment un suivi statistique précis.

- **Nature des articles**

Un article peut ou non être géré en stock. Différentes natures peuvent lui être affectées : charges (*port, frais...*), service, consignations. Un article forfaitaire permet d'éviter la saisie d'une quantité lorsqu'il est facturé.

- **Nature des fournisseurs**

Vous pouvez suivre les achats en distinguant les fournisseurs expéditeurs des fournisseurs à régler (*société de recouvrement ou société de factoring*) ou des fournisseurs occasionnels.

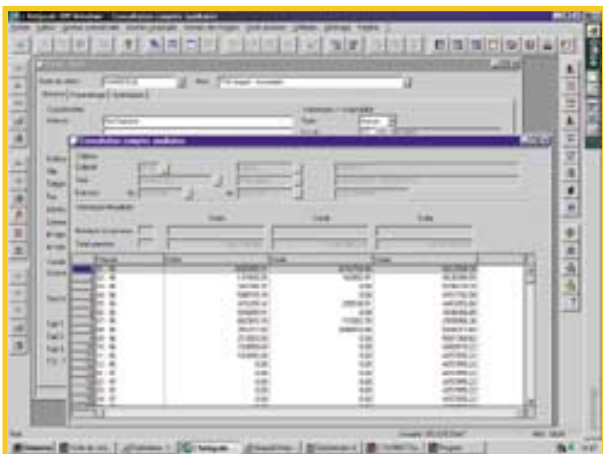

Outil de décision

- **Suivi budgétaire**

Budget initial et budget révisé sont exprimés en chiffre d'affaires et en quantité afin de suivre l'évolution financière et quantitative des ventes par article. Pour les clients et les fournisseurs, ces budgets sont définis en chiffre d'affaires. Des états analysant les écarts permettent un suivi précis de l'évolution des ventes et des dépenses. Budgets périodiques client, fournisseur et article peuvent être mis à jour automatiquement d'après le réalisé ou le budgété de l'exercice précédent.

- **Suivi analytique**

En gestion des pièces de vente et d'achat, il est possible de ventiler chaque article sur différentes sections analytiques. Les écritures analytiques correspondantes seront directement générées dans la Comptabilité.

Contrats d'abonnement

Afin d'automatiser les opérations répétitives, les commandes de réassort et les livraisons clients à périodicité fixe peuvent faire l'objet d'un contrat d'abonnement. Toutes ces pièces seront alors générées automatiquement. Il est possible d'associer à chaque contrat, un état d'évolution : contrat proposé, accepté ou confirmé. La périodicité, l'éventuelle retarification et le calcul prorata temporis sont librement choisis. Échéanciers d'abonnements, génération manuelle et automatique des pièces vous permettent un suivi fiable et rapide de vos contrats d'abonnement. Les contrats peuvent être automatiquement reconduits à leur échéance.

Circuits administratifs de pièces

Gérez avec la Gestion Commerciale 500 Intégrale les circuits de procédure de validation interne de vos pièces d'achats et de ventes, chaque utilisateur pourra avoir son propre circuit de validation.

Ainsi, vous pourrez notamment savoir à tout moment dans quel service de votre société se trouve la pièce que vous recherchez. Les modèles d'édition sont paramétrables pour chaque étape du circuit.

Le respect de la procédure peut être contrôlé.

Par exemple, une facture fournisseur ne sera transmise à la comptabilité pour règlement que lorsqu'elle sera à l'étape " bon à payer ".

Déclaration européenne

Réalisez des économies sensibles en déclarant vous-même vos transactions avec les pays de la CEE.

Les données nécessaires à la Déclaration européenne d'Échange de Biens sont mises à jour automatiquement par la Gestion Commerciale 500 Intégrale.

De plus, la génération des écritures de TVA liées aux introductions est automatique. La Déclaration peut être éditée sur préimprimé CERFA ou directement télétransmise sur support magnétique avec possibilité de modification.

Générateur d'états

Enrichissez les nombreuses éditions standards du produit par des états répondant aux besoins spécifiques de votre entreprise. Par un paramétrage simple, vous pouvez réaliser des états regroupant des données de différentes provenances.

Grâce à la grande souplesse de la base de données, vous pouvez aussi concevoir des éditions à partir de tous les fichiers de données avec des calculs, des contrôles de valeurs et des conditions imbriquées.

Les états ainsi paramétrés sont directement accessibles par les menus.

Bien entendu, leur accès peut être réservé à certains utilisateurs. Il vous est possible d'interdire, par utilisateur, la modification des critères de sélection et les paramètres d'édition.

Option fabrication avancée

La Gestion Commerciale 500 Intégrale permet d'organiser les flux de fabrication afin de respecter les plannings et d'ajuster les cycles de fabrication en réduisant tous les délais et en travaillant en flux tendus.

- **Nomenclatures et gammes**

Les nomenclatures comprennent jusqu'à 99 niveaux de 9999 composants avec un bloc-notes par numéro de nomenclature standard ou spécifique. La structure évoluée des nomenclatures autorise la conception d'objets complexes définis par avance dans un catalogue avec d'éventuelles variantes (*déclinaison de couleurs, de matières...*), respectant ainsi les spécificités de chacun de vos clients. Les gammes opératoires définissent les séquences des opérations à réaliser pour la fabrication ou l'assemblage d'une pièce.

Elles regroupent la main d'œuvre et les opérations machines exprimées en unités de temps (*mise en route, attente et chevauchements permettent de déterminer la durée du processus de fabrication*).

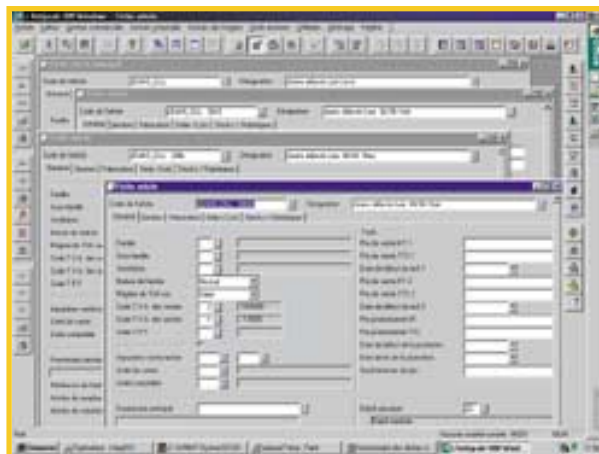

Consultation simultanée d'un article principal et des articles déclinés qui lui sont rattachés

- **Calcul des besoins et ordres de fabrication**

L'établissement des plans de production déclenche le calcul des besoins nets selon le concept MRP et génère les ordres de fabrication.

Les réapprovisionnements automatiques de produits fabriqués permettent de cadencer les plans de production, assurant ainsi le respect des délais de livraison.

Les quantités nécessaires, les dates de commande ou de lancement de fabrication sont calculées pour les articles de négoce ou de fabrication.

A partir des besoins bruts, des stocks et des encours de fabrication, le logiciel détermine le besoin net. Il tient compte des quantités économiques de lancement, des rebuts, du rendement et des centres de fabrication.

Les informations collectées au lancement (*ordre de fabrication*) et au suivi de fabrication (*déclaration de fabrication*) seront exploitées par le gestionnaire afin d'établir des synthèses, analyser les écarts entre prévisions et réalisations, réactualiser les gammes et les ressources.

- **Analyse des coûts**

La fabrication peut être valorisée en coût réel, coût standard, PMP ou autre base de valorisation aux différentes étapes de fabrication. Des simulations sont possibles en fonction des quantités lancées et des bases de valorisation.

- **Traçabilité**

Outre l'interaction avec les modules de gestion des stocks, des achats et des ventes, la fabrication avancée peut être reliée à l'option numéros de série et lots qui permet de suivre la traçabilité en amont et en aval des produits fabriqués.

Option numéros de série et lots

La Gestion Commerciale 500 Intégrale s'adapte aux entreprises souhaitant identifier les entrées et les sorties de stocks d'articles sérialisés ou gérés par lot dès la commande. Articles haut de gamme, périssables ou dangereux sont suivis en temps réel, en entrée et en sortie, permettant de connaître à tout moment l'origine et la destination d'un article. Un article peut n'être suivi qu'en entrée ou en sortie. Chaque article sérialisé ou géré par lot est repéré par son numéro de série ou de lot qui est requis pour chaque transaction (*achat, ventes, stocks et fabrication*). La numérotation peut être automatique, tout comme les méthodes d'affectation des sorties, permettant ainsi la gestion des stocks par lot en FIFO, LIFO, FEFO, LEFO... La valorisation des stocks pour le calcul des marges peut se faire par lot.

Option tailles et couleurs *

La Gestion Commerciale 500 Intégrale vous permet de gérer des articles déclinés selon 1 ou 2 critères entièrement paramétrables. Ainsi, outre les critères de tailles et couleurs, vous pouvez suivre vos articles par structures, profondeurs, fragrance, arôme...

Le nombre de grilles par axe est illimité et vous pouvez créer jusqu'à 100 items par grille, c'est-à-dire qu'un même article pourra être suivi jusqu'à 100 tailles et 100 couleurs, soit 10.000 combinaisons distinctes ! Enfin, il est possible de suivre les stocks d'un article en détail ou quelle que soit sa déclinaison.

* Cette option ne peut être vendue qu'en première installation et non en mise à jour. Nous consulter pour plus d'informations.

Option affacturage

L'option affacturage de la Gestion Commerciale 500 Intégrale est l'outil financier des entreprises performantes. Véritable garantie contre les impayés, elle facilite la tenue des comptes clients, le recouvrement et le financement. Elle simplifie vos tâches comptables et vous libère du souci d'obtenir le règlement de vos clients.

En outre, vous pouvez bénéficier des conditions préférentielles que propose FactoFrance Heller et SOFIREC aux entreprises capables de transmettre leurs créances cédées sur support magnétique.

Cette option permet d'éditer la mention de subrogation sur les factures, les listes des factures et avoirs cédés et les quittances subrogatives, conformément aux normes FactoFrance Heller.

Elle permet également de créer un fichier magnétique des créances cédées et de générer automatiquement les écritures comptables de cession de créance et de règlement.

Option frais d'approche

La Gestion Commerciale 500 Intégrale permet de calculer a posteriori les prix de revient et les marges d'articles importés. Elle permet de répartir les factures de frais généraux sur différentes factures d'achat, même comptabilisées. La décomposition en valeur FOB, CIF... du prix de revient est conservée et modifiable à loisir. Les prix de revient ainsi réévalués permettent le recalcul des marges.

Option saisie décentralisée des ventes *

Destinée aux clients souhaitant équiper leurs filiales d'une gestion de saisies déportées (*sites distants ou PC portables*), la saisie décentralisée a pour champ d'actions, la gestion des Ventes, des Règlements et du Générateur d'états sans obligation d'acquisition de la Gestion Commerciale 500 Intégrale, qui contient actuellement outre les Ventes, les Règlements et le Générateur d'états, les Achats, les Circuits administratifs des pièces, la Déclaration Européenne, les Contrats d'abonnement.

* Cette option s'adresse exclusivement aux clients équipés d'une Solution 500 Intégrale ou d'une Gestion Commerciale 500 Intégrale

Option ODBC 500 Intégrale

Cette option permet de traiter directement, par utilisation d'outils standards du marché, les informations présentes dans la base de données V-ISAM. Avec l'ensemble des outils compatibles avec la norme ODBC, concevez les tableaux d'analyse nécessaires à la gestion de votre entreprise, par lecture directe des informations présentes dans votre base de données.

Sage e-commerce 500 Intégrale

Sage e-commerce 500 Intégrale est une solution complète, livrée clé en main, pour automatiser la création, la gestion et l'hébergement d'un site web marchand multilingue (Français, Anglais, Allemand, Portugais, Espagnol, Flamand et Italien), en liaison directe avec la Gestion Commerciale.

Cette solution comprend la publication du catalogue, enrichi de photos et descriptions complémentaires, le calcul des devis, la prise de commande, le paiement sécurisé, le suivi des commandes, les statistiques de connexion et enfin la synchronisation automatique des données

commerciales entre le site web marchand et la base de données commerciales de l'entreprise.

Ainsi, les tarifs, les nouveaux produits ou disponibilités... se mettent automatiquement à jour sur le site marchand, et inversement, les commandes reçues sont renvoyées automatiquement dans la Gestion Commerciale.

Sage e-commerce 500 Intégrale peut aisément être mis en œuvre en complément d'un site institutionnel existant.

Un front office et un back office intégrés

- **Déploiement automatique du site marchand**

La mise en place de Sage e-commerce 500 Intégrale s'effectue de manière automatisée à l'aide d'un assistant de création du site. L'installation et l'envoi des données issues de la Gestion Commerciale sur la plate-forme d'hébergement ne prennent que quelques heures.

- **Mise à jour continue du contenu du site**

Les données du site sont automatiquement actualisées à partir de la base de données commerciales (catalogue, tarifs, remises et encours des clients, stocks, commandes en cours, historique des commandes ...), lors de chaque synchronisation.

- **Réintégration automatique des commandes dans la Gestion Commerciale**

Le mécanisme de synchronisation permet par ailleurs de réintégrer automatiquement les commandes dans la Gestion Commerciale. Les commandes ne sont donc saisies qu'une seule fois par les internautes, ce qui évite les ressaisies longues et fastidieuses, source d'erreurs.



Trois stratégies de distribution complémentaires

Sage e-commerce 500 Intégrale assure aussi bien les fonctions B to B de commerce inter-entreprise que les fonctions B to C conçues pour le grand public. Cette solution clé en main permet de déployer, sur un même site, trois modules complémentaires en fonction de la stratégie de distribution de l'entreprise.

- **Un accès libre et ouvert destiné aux prospects**

Le module Boutique permet la création d'un site marchand grand public ou de commerce inter-entreprise accessible aux clients et prospects qui souhaitent consulter le catalogue, passer commande, utiliser un moyen de paiement sécurisé en ligne ou encore visualiser l'historique de leurs commandes.

- **Un accès réservé aux clients en compte**

Le module Clients s'adresse aux clients référencés de l'entreprise qui souhaitent consulter le catalogue, visualiser la disponibilité des produits, passer commande



Page d'accueil : Mettez en valeur vos articles en promotion et agrémentez votre catalogue de photographies et de descriptions détaillées

selon leurs conditions tarifaires habituelles ou encore visualiser l'historique de leurs commandes en cours.

Un code et un mot de passe leur permettent d'accéder directement aux informations qui leur sont propres.

- **Un accès réservé aux commerciaux itinérants**

Le module Nomades est réservé aux services commerciaux de l'entreprise qui souhaitent accéder à distance aux dossiers de leurs clients. Un code et un mot de passe leur permettent de consulter le portefeuille de leurs clients, pour prendre connaissance de leurs encours ou de leurs remises, passer commande ou encore visualiser l'historique de leurs commandes.

Hébergement sécurisé

- **Hébergement du site**

Sage e-commerce fournit en standard une solution d'hébergement et de maintenance sur une plate-forme hautement sécurisée et exclusivement dédiée aux sites de ses clients. Dès l'installation du logiciel, les données issues de la Gestion Commerciale sont envoyées à distance sur la plate-forme dans un espace dédié.

Statistiques

- **Des statistiques accessibles en ligne**

Un outil statistique, accessible en ligne à l'aide d'un code et d'un mot de passe, vous permet de déterminer efficacement l'intérêt porté par vos clients à votre site et à vos produits. Vous pouvez comparer l'évolution de ces informations d'un mois ou d'une année sur l'autre.

- **Un outil actualisé en temps réel**

Nombre et durée des visites, nombre et valeur moyenne des paniers et des commandes, hit parade des articles les plus consultés et des clients les plus actifs sont actualisés en temps réel.

Informations techniques

Configurations conseillées à titre indicatif. Prenez contact avec votre Revendeur Sage pour déterminer précisément vos besoins.

Version monoposte

Ligne 500 Intégrale pour V-ISAM

- Un micro-ordinateur Intel Pentium 450 Mhz.
- Un disque dur de 1 Go minimum (*Capacité disque nécessaire optimale après analyse des volumes de données*).
- Un lecteur CD-ROM.
- Écran 17 pouces.
- Carte Vidéo PCI 2 Mo Ram (Résolution 1024*768).
- Sous Microsoft Windows 2000 : 128 Mo de mémoire vive.
- Sous Microsoft Windows NT Station 4.00 (SP5 ou SP6a) : 64 Mo de mémoire vive.

Version réseau Windows NT Server version 4.0 SP5 ou 6a Windows 2000 Advanced Server

Ligne 500 Intégrale pour V-ISAM

- **Serveur**
- Un micro-ordinateur Intel Pentium 450 Mhz (*bi-processeur à partir de 30 postes*), architecture " Serveur ".
- Mémoire vive : 64 Mo pour le serveur + [(6 Mo 1^{ère} session + 4 Mo/session supplémentaire)*nb postes]. Soient arrondis à un multiple de 64 Mo :
 - . 128 Mo de RAM pour 3 postes
 - . 256 Mo de RAM pour 10 postes
 - . 448 Mo de RAM pour 20 postes
 - . 640 Mo de RAM pour 30 postes...
- On considère que chaque poste lance " 4 sessions Intégrale " dans ce calcul.**
- Un disque dur de 2 Go minimum (*capacité disque nécessaire optimale après analyse des volumes de données*).
- Lecteur CD-ROM (*Activation du service de partage de périphérique conseillée*).
- Sauvegarde par DAT ou DLT sur bande d'une capacité de stockage équivalente à votre taille disque(s).
- Carte réseau Ethernet 10 Mb ou 100 Mb.

* La capacité mémoire du serveur, préconisée ci-dessus, ne tient pas compte de la ressource mémoire des autres logiciels et/ou services installés en plus.

Ligne 500 Intégrale pour Oracle

- **Serveur**
- **3 Postes :**
 - . 1 Serveur
 - . Pentium III 450 Mhz, 1 CPU
 - . 256 Mo de RAM, 512 Mo de Swap
 - . Disques SCSI de 4 Go (*1 ou plus suivant le volume des données*)
- **10 Postes :**
 - . 1 Serveur
 - . Pentium III Xeon 500 Mhz, 1 CPU
 - . 512 Mo de RAM, 1 Go de Swap
 - . Disques SCSI de 4 Go (*1 ou plus suivant le volume des données*)
- **20 Postes :**
 - . 1 Serveur
 - . Pentium III Xeon 500 Mhz, 2 CPU
 - . 1 Go de RAM, 2 Go de Swap
 - . Disques SCSI de 4 Go (*2 ou plus suivant le volume des données*)
- **30 Postes :**
Nécessite deux serveurs avec une connexion Fast Ethernet 100 Mb entre les 2 serveurs.

Serveur d'application

- . Configuration identique à 20 Postes sauf Disques (*1 de 4 Go*)

Serveur de base de données

- . Pentium III Xeon 500 Mhz 1CPU
- . 256 Mo RAM, 512 Mo Swap
- . Disques SCSI de 4 Go (*1 ou plus suivant le volume des données*)

Version Unix

Ligne 500 Intégrale pour V-ISAM

- **Unix**
- UNIX Open Server de SCO version 5.04 minimum (*sur plate-forme Intel*).
- UNIX AIX d'IBM version 4.3 minimum (*sur plate-forme RS/6000 ou BULL DPX/20*).
- UNIX HP-UX de HP version 11 minimum (*sur plate-forme HP9000*).
- UnixWare de SCO version 7.1 minimum (*sur plate-forme Intel*) : en cours de validation
- **Serveur**
- La puissance du serveur sera déterminée en fonction de la configuration logicielle et du nombre de postes :
 - . Serveur Intel Pentium 450 Mhz (*bi-processeur à partir de 30 postes*)
 - . Serveur IBM RS/6000 (*Power PC*) ou Serveur BULL DPX/20 (*Power PC*)
 - . Serveur HP9000 série 800

- Mémoire vive : 64 Mo pour le serveur + [(6 Mo 1^{ère} session + 4 Mo/session supplémentaire)*nb postes]. Soient arrondis à un multiple de 64 Mo :
 - . 256 Mo de RAM pour 10 postes
 - . 448 Mo de RAM pour 20 postes
 - . 640 Mo de RAM pour 30 postes...
- On considère que chaque poste lance " 4 sessions Intégrale " dans ce calcul.**
- Un disque dur de 2 Go minimum (*capacité disque nécessaire optimale après analyse des volumes de données*).
- Un lecteur CD-ROM
- Unité de bande magnétique :
 - . DAT 4mm compatible DAT 4mm DDS1
 - . ou Grosse unité de bande compatible DC6150
- Carte réseau ETHERNET 10 Mb ou 100 Mb

Ligne 500 Intégrale pour Oracle

- **Unix**
- UNIX AIX d'IBM version 4.3 minimum (*sur plate-forme RS/6000 ou BULL DPX/20*).
- UNIX HP-UX de HP version 11.00 minimum (*sur plate-forme HP9000*).
- UnixWare de SCO version 7.1 minimum (*sur plate-forme Intel*) : en cours de validation
- **Serveur**
cf. Ligne 500 Intégrale pour Oracle (version Windows).

Postes Clients (Stations de travail)

- Un micro-ordinateur Intel Pentium 300 Mhz.
- Espace disque disponible pour l'installation de la partie client de la Ligne 500 Intégrale (20 Mo).
- Un lecteur 3 pouces 1/2.
- Écran 17 pouces.
- Carte Vidéo 2 Mo de RAM (Résolution 1024*768).
- Sous Microsoft Windows 95 (B), Windows 98, Windows 2000 Pro ou Windows NT version 4.0 (SP5 ou SP6a) : 64 Mo de mémoire vive minimum ou dans le cadre de l'utilisation des outils windows (générateurs d'états, pièces paramétrées, éditeur de documents et fichiers ASCII), 128 Mo de mémoire vive et l'utilisation de Windows NT ou 2000.
- Carte réseau Ethernet 10 Mb ou 100 Mb.

Les services Sage

Le programme "Sage Assistance"

Bénéficiez à travers votre abonnement au Programme "Sage Assistance" de la sécurité d'une assistance technique continue et de l'évolutivité de vos solutions de gestion Sage.

Sécurité

L'assistance téléphonique directe depuis nos centres de supports techniques pour vous accompagner et vous conseiller au quotidien dans l'installation et l'utilisation de vos logiciels.

Évolutivité

Jusqu'à la gratuité des mises à jour de vos logiciels pour vous garantir d'être en permanence conforme à la législation en vigueur et de bénéficier de la meilleure qualité d'assistance technique sur vos logiciels Sage.

Sérénité

- L'accès privilégié à la formation Sage à travers votre "Bonus Formation" d'une valeur totale de 5.000 FHT à valoir sur les séminaires inter-entreprises et thématiques organisés par Sage.
- Une information continue et personnalisée à travers votre espace "Utilisateurs" du portail d'affaires Sage : www.sage.fr

Le portail d'affaires : www.sage.fr

Le portail d'affaires est un nouvel espace de travail pour les utilisateurs des logiciels Sage. Il propose une information continue sur l'actualité boursière et économique comme sur les nouveaux services et logiciels Sage, mais se différencie des autres grands portails d'affaires par les services qu'il met en ligne à disposition des utilisateurs de logiciels Sage : ressources applicatives et bases de données qui viennent enrichir les progiciels.

Un accès et une information personnalisée

Un accès personnel pour chaque utilisateur:

- l'actualité économique,
- les nouveautés sur les logiciels et services Sage,
- l'information technique sur les logiciels Sage sous forme de fiches documentaires (*Base de Connaissances Sage disponible dans le cadre de l'abonnement au Programme "Sage Assistance"*),
- des dossiers de fond sur l'euro, les 35 heures, le commerce électronique et Internet, pour mieux comprendre les nouveaux enjeux et bien choisir sa stratégie.

Un espace de travail intégré

De nouvelles ressources disponibles sur le portail et téléchargeables dans les logiciels Sage :

- recherche des coordonnées d'entreprises et insertion de celles-ci dans les logiciels de gestion Sage,
- mise en surveillance de clients et de fournisseurs, mise à jour automatique des données concernant leur situation financière par message d'alerte avec Sage e-solvabilité,
- intégration du logiciel de Gestion Commerciale Sage avec le logiciel de création d'un site marchand, Sage e-commerce.

L'accès au commerce électronique

Faire ses premiers pas sur Internet en créant gratuitement un site web avec Sage e-vitrine, être aidé dans sa création avec le service Sage e-design, développer un site marchand avec Sage e-commerce, vérifier la disponibilité d'un nom de domaine et réserver son nom de domaine personnalisé en quelques clics avec Sage e-adresse.

Pour tout savoir sur le portail d'affaires et recevoir régulièrement l'actualité Sage et les nouveautés du portail directement par courrier électronique, abonnez-vous à la Newsletter Sage dans l'espace Utilisateur du portail Sage.

- Découvrir l'offre de logiciels et services de Sage
- S'informer sur l'actualité, la presse, les dossiers thématiques et la bourse
- Exploiter les services en ligne, créer et maintenir un site Web
- S'abonner à des services, commander des pré-imprimés
- S'abonner à une News Letter



Nouveautés et promotions



Sage France
10, rue Fructidor
75834 Paris Cedex 17

Tél. : 01 41 66 21 21
Fax : 01 41 66 22 01
Internet : www.sage.fr

Service Informations Commerciales

Tél. : **01 41 66 23 49**
Fax : **01 41 66 23 53**

Service Informations Export

Tél. : 33 1 41 66 22 53
Fax : 33 1 41 66 22 22